

## Ovarian Cancer के लक्षण :-

निम्न लक्षण देखे जा सकते हैं जैसे -

1. योनि से रक्तस्राव (विशेष रूप से अगर मेनोपॉज हो चुका है) या योनि से असामान्य रक्तस्राव हो।
2. श्रोणिक क्षेत्र में दर्द या दबाव।
3. पेट में दर्द।
4. पेट का फूलना।
5. जल्दी पेट भरा हुआ लगना या खाने में परेशानी।
6. वजन का कम हो जाना।

## Ovarian Cancer का परिक्षण :-

1. **Medical/Family History** ली जाती है।
2. **Physical Examination** (शारीरिक परीक्षण) इसमें **Pelvic Examination & Rectal Examination** शामिल है।
3. **Blood Test** - इसमें **Tumor Marker Proteins** देखे जाते हैं।
4. **Imaging Test** - **CT SCAN MRI** या **PET SCAN** से अण्डाशय में हुए किसी भी प्रकार के परिवर्तन का पता लगाया जाता है।



## उपलब्ध सुविधाएं

- 7 स्त्री रोग विशेषज्ञों की टीम
- आधुनिक मेडिकल एवं सर्जिकल सेंटर
- प्रजनन केन्द्र (Fertility Centre) & IUI, IVF, ICSI
- हाई रिस्क प्रेग्नेंसी (High Risk Pregnancy)
- आधुनिक दूरबीन पद्धति (Laparoscopy) द्वारा बच्चेदानी का ऑपरेशन
- बिना चीरा, बिना टांके के बच्चेदानी का ऑपरेशन (Vaginal Hysterectomy)
- गर्भाशय मुख की जाँच (Colposcopy)
- Malformation Scan (Sonography)
- विशेष गर्भ संस्कार मार्गदर्शन
- Hysteroscopy दूरबीन द्वारा बच्चेदानी की जाँच व ईलाज
- दर्द रहित प्रसव। (EPIDURAL)
- सरकार द्वारा मान्यता प्राप्त गर्भपात एवं परिवार नियोजन केन्द्र।
- कम्प्यूटाइज्ड मशीन द्वारा गर्भस्थ शिशु के धड़कन की जाँच। (NST)
- स्तन कैंसर से बचाव व उपचार।
- मेनोपॉज क्लिनिक (रजोनिवृत्ति)।
- पैथोलॉजी।
- फिजियोथेरेपिस्ट उपलब्ध
- न्यूट्रीशियनिस्ट उपलब्ध

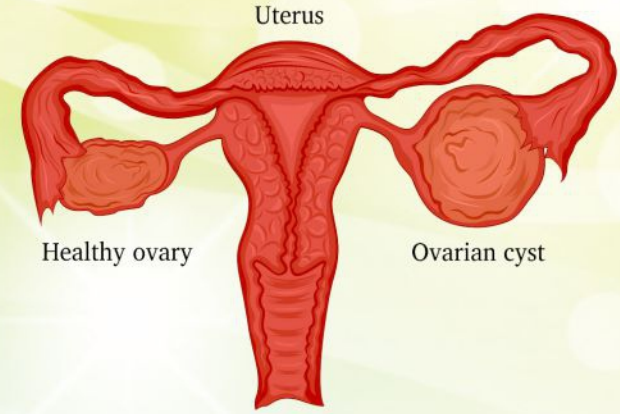

## OVARIAN CYST OVARIAN LUMP

## अण्डाशय में गांठ



सुपर स्पेशलिटी प्रसूति एवं स्त्रीरोग हॉस्पिटल

विजेता काम्प्लेक्स के सामने, न्यू राजेन्द्र नगर, रायपुर (छ.ग.)

7440777771, 0771-4017979, 4047462

www.sbhhospital.com

महिलाओं में अण्डाशय के भीतर या उसके सतह पर अगर तरल या ठोस पदार्थ का जमाव हो जाता है तो वह अण्डाशय में गठान का रूप ले लेती है। जिसे **Ovarian Cyst** कहते हैं।

अण्डाशय की ज्यादातर गठान शरीर को कोई नुकसान नहीं पहुंचाती है बल्कि वह माहवारी के दौरान खुद-ब-खुद निकल जाते हैं और कुछ गठानों में दवाईयों या ऑपरेशन द्वारा ईलाज की जरूरत पड़ती है।

अगर गठान सिर्फ तरल पदार्थ से भरा है तो उसके कैंसर में परिवर्तित होने की आशंका काफी कम होती है पर अगर गठान में तरल के साथ साथ ठोस पदार्थ भी है तो यह जानना आवश्यक है कि कहीं यह कैंसर का रूप तो नहीं ले रहे।

### Ovarian Cyst के लक्षण :-

अधिकांश बार गठान की साईज ज्यादा होने पर लक्षण स्पष्ट तौर पर प्रकट नहीं होते लेकिन कई बार विभिन्न लक्षण हो सकते हैं जैसे -

1. पेट अथवा कोथे में दर्द।
2. पेट में अत्यधिक सूजन।
3. कमर का आकार बढ़ना।
4. मलाशय या मूत्राशय में दबाव।
5. संभोग के दौरान या बाद में अत्यधिक दर्द होना।
6. अनियमित मासिक।

### Ovarian Cyst के प्रकार :-

#### 1. Simple Cyst

यह गठान तरल पदार्थ से भरे हुए होते हैं जो कि **Pre Menoposal** या **Post Menoposal** दोनों में आम है यह आमतौर पर कैंसर या इसके बढ़ते खतरे का कारण नहीं बनती है और कई बार अपने आप ही बिना ईलाज ही ठीक हो जाते हैं। अगर इसका आकार ज्यादा हो या इसके कारण कोई लक्षण उत्पन्न हो रही है तो दवाईयों या ऑपरेशन द्वारा ईलाज की आवश्यकता होती है।

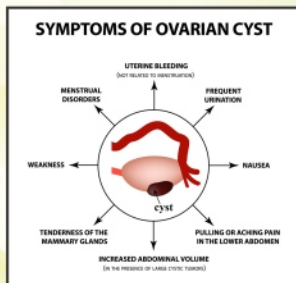

## 2. Complex Cyst

यह गठान रक्त या कठोर पदार्थ से भरा हो सकता है। यह गठान सामान्य गठान की तरह मासिक चक्र से संबंधित नहीं होते। इनमें से अधिकांश गठान हानिकारक नहीं होती। गठानों के कैंसर में परिवर्तित होने की संभावना महिलाओं में रजोनिवृत्ति (**Menopause**) के बाद ज्यादा होती है। इनमें शामिल जैसे -

- **Endometrioma** - इसमें गर्भाशय उस्तर की कोशिकाएं अण्डाशय के आस पास या गर्भाशय या उसके आसपास बढ़ती हैं और गठान बना लेती हैं।
- **Dermoid Cyst** - बाल, त्वचा, वसा या दांतों की कोशिकाओं की गठान बनती है।
- **Cystadenoma** - ये **Cyst** अण्डाशय के ऊतक से बने होते हैं और इनमें बलगम या तरल पदार्थ होते हैं।

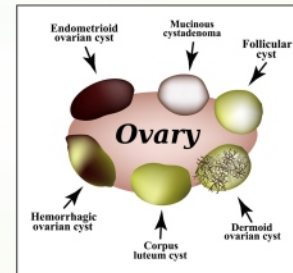
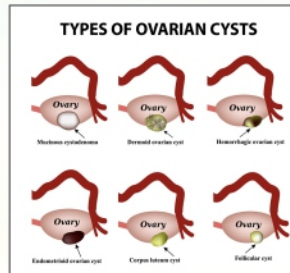

## Diagnosis / निदान

सामान्यता Simple Cyst अपने आप ही ठीक हो जाते हैं परंतु अगर Cyst होने की आशंका हो तो डॉक्टर द्वारा परीक्षण कराना चाहिए जैसे -

- **श्रोणि परीक्षण (Pelvic Examination)**
- **सोनोग्राफी** - Cyst के प्रकार, आकार और स्थान जानने के लिए।
- **खून का परीक्षण** - कुछ ऐसे Tumor Markers Protein का पता लगाना जो संदेह दे सकते हैं कि किसी व्यक्ति को कैंसर तो नहीं।

## Ovarian Cancer का ईलाज :-

इस कैंसर के उपचार में **Surgery**, **Chemotherapy** या **Surgery** और **Chemotherapy** का संयोजन और कभी **Radiotherapy** का प्रयोग किया जाता है। उपचार का प्रकार कैंसर के प्रकार स्टेज और मरीज का सामान्य स्वास्थ्य की स्थिति के अनुसार तय किया जाता है।

## Complications / जटिलताएं

- यदि **Cyst** बड़ा हो जाए तो मूत्राशय में दबाव के कारण लगातार पेशाब होने की परेशानी हो सकती है।
- यदि **Cyst** का आकार बढ़ा है तो **Cyst** में मरोड़ हो सकती है जिससे अण्डाशय मुड़ जाता है और यह दर्दनीय स्थिति हो जाती है।
- अण्डाशय की गठान महिला की प्रजनन क्षमता में भी हस्तक्षेप कर सकती है।
- दुर्लभ मामलों में **Complex Cyst** कैंसर के रूप में भी परिवर्तित हो सकती है।

## Treatment / उपचार

**Simple Cyst** (सामान्य गठान) की तुलना में **Complex Cyst** (जटिल गठान) को ईलाज की जरूरत पड़ती है।

अगर **Complex Cyst** का आकार ज्यादा है तो **Cyst** के कारण अत्यधिक दर्द और **Cyst** में मरोड़ आ गई है तो ऐसी कई स्थितियों में ऑपरेशन की आवश्यकता होती है।

## Ovarian Cancer / अण्डाशय का कैंसर

बढ़ती उम्र की महिलाओं में अण्डाशय कैंसर की समस्या ज्यादा देखने को मिलती है। महिलाओं में होने वाली अन्य सभी कैंसरों में अण्डाशय की कैंसी होने की संभावना लगभग 4% है।

## Ovarian Cancer से बचाव :-

- गर्भनिरोधक गोलियों के सेवन से कैंसर का खतरा कम हो जाता है।
- जिनके परिवार के किसी सदस्य को **Ovarian Cancer** या **Uterine Cancer** रह चुका है तो ऐसे में महिला को लक्षण का ध्यान रखना चाहिए और नियमित जांच करवाना चाहिए।
- ट्यूबल लाइगेशन (Fallopian Tubes के बंधाव) से भी **Ovarian Cancer** के रिस्क से बचा जा सकता है
- धूम्रपान, मदिरा, तम्बाकू, आदि का सेवन न करें।
- स्वस्थ वजन बनाए रखें। नियमित व्यायाम करें।

